

Tomb no. GB 29 (Gabra no. M 21/SE)

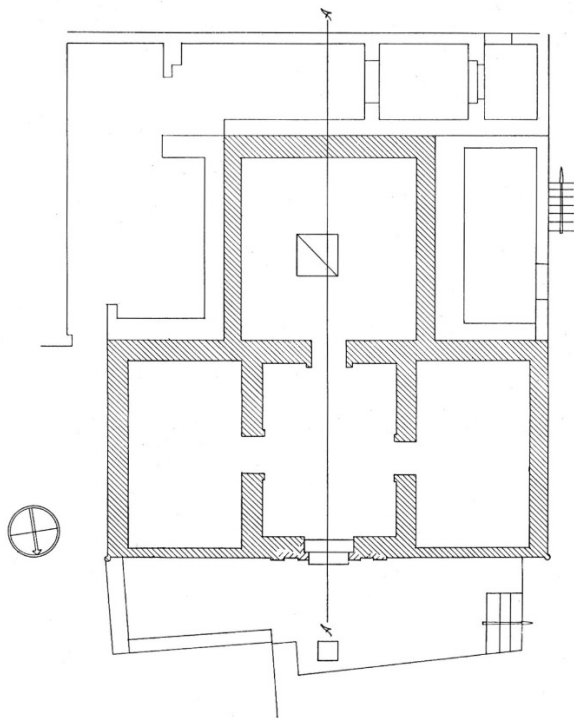

Plan Gabra 1941

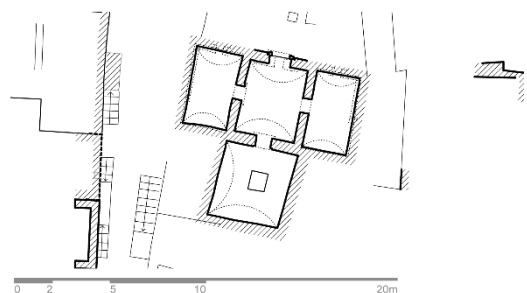
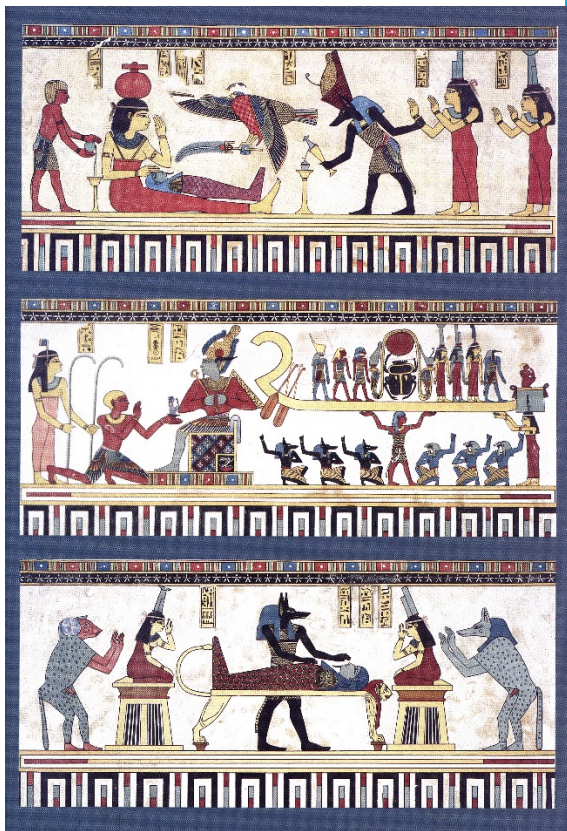

Plan Hanover Mission

Date of construction

1st floor: unknown (1st century AD?); 2nd floor: 130-150 AD (coin, 127/28 AD)

Tomb no. GB 29 (Gabra no. M 21/SE)

Names of the deceased	Isidora (main burial) + unknown man
Construction material	Mud brick
Number of burials	2 (main burial: young girl in the second room; secondary burial: male on wooden bed in the first room)
Number of floors	2 (external staircase at the front)
Number of rooms	1st floor: unknown (2?); 2nd floor: 2
Number of niches	2 nd floor: first room: 2 in the northern, 1 in the southern wall; second room: 2 in the northern wall; niche with main burial in the eastern wall
Decoration	First room: Imitation of orthostates, on east wall flowers and graffiti; Second room: Niche with <i>kline</i> in the eastern wall, embalming bed painted on the <i>kline</i>
Inscriptions	Poem I (translated by W. Peek): Wirklich, die Nymphen haben dir deine Kammer gebaut, Isidora, die Nymphen, der Gewässer Töchter. ³ Die älteste der Niltöchter machte den Anfang, Nilo, und fertigte dir eine Muschel, wie sie deren eine in der Tiefe besitzt ⁵ in ihres Vaters Palast, wie ein göttliches Wunder zu schauen. Krenaia sodann, des geraubten Hylas Gemahlin, ⁷ fertigte die Säulen zu beiden Seiten, wie bei der Grotte, in der sie selber den Krugträger Hylas umarmt hält. ⁹ Und die Oreaden schließlich wählten den Platz aus und schufen dir das Heiligtum, auf daß du nichts Geringeres besädest als sie selber. Poem II (translated by W. Peek): Nicht länger will ich dir mit Klagen opfern, Tochter, seit ich erkannte, daß du eine Göttin geworden bist. ¹³ Mit Spendegüssen und Gebeten naht euch in heiligem Schweigen Isidora, die, von Nymphen geraubt, eine

Tomb no. GB 29 (Gabra no. M 21/SE)

	<p>Nymphe geworden ist. ¹⁵ Gruß dir, mein Kind, eine Nymphe heißt du jetzt, und die Horen spenden dir aus ihren Schüsseln, was die Jahreszeit jeweils bringt: ¹⁷ weiße Milch der Winter sowie Öl, der Olive herrliche Gabe, und mit der Narzisse üppigstem Blütenschmuck bekränzt er dich; ¹⁹ der Frühling sendet dann der rastlosen Biene Erzeugnis und die eben aus der Knospe gesprungene Rose, des Eros Lieblingsblume; ²¹ des Sommers Glut weiter den Trank von der Kelter des Bakchos und einen Rebenkranz für dich, traubenbehangene Zweige zusammenbindend. ²³ Dies alles wird dir zuteil. Und weiterhin werden dir vollzählig die Jahresopfer dargebracht, die der Brauch für die Unsterblichen vorschreibt. – Deswegen will ich dir auch selber nicht länger mit Klagen opfern, Tochter.</p>
Bibliography	<p>K. Lembke, Ein weiblicher Antinoos? Heroisierung in Tuna el-Gebel, in: B. Magen (ed.), «... denn das eigentliche Studium der Menschheit ist der Mensch.» Beiträge aus der Ägyptologie, der Geschichtswissenschaft, der Koptologie, der Linguistik, der Medizin und ihrer Geschichte, der Musikwissenschaft, der Politikwissenschaft und der Provenienzforschung zu Ehren Alfred Grimms anlässlich seines 65. Geburtstags (München 2018) 178-198 (with further literature)</p>